

Fr., 22.11. 19.30 Uhr

Vortrag von Prof. Dr. Gerhard Lohmeier
„Krippen im Osnabrücker Land“ in der Pfarrkirche
St. Johannes Glandorf mit anschließender
Eröffnung der Ausstellung im Hause Krützkamp,
Osnabrücker Straße 10, 49219 Glandorf

Die Ausstellungstage:

Sa., 23.11. 14 bis 18 Uhr
So., 24.11. 11 bis 18 Uhr
Di., 26.11. 17 bis 21 Uhr
Do., 28.11. 17 bis 21 Uhr
Sa., 30.11. 14 bis 18 Uhr
So., 01.12. 11 bis 18 Uhr
Di., 03.12. 17 bis 21 Uhr
Do., 05.12. 17 bis 21 Uhr
Sa., 07.12. 14 bis 18 Uhr
So., 08.12. 11 bis 18 Uhr

Eintritt: 2 Euro

Kinder frei

Ansprechpartner/Informationen:

Bernd Philippskötter
Osnabrücker Straße 15 · 49219 Glandorf
Tel. 0170 / 4459538
oder 05426 / 1562
KrippenBernd@web.de

Auf Ihren Besuch freuen sich
das **Krippenteam** und

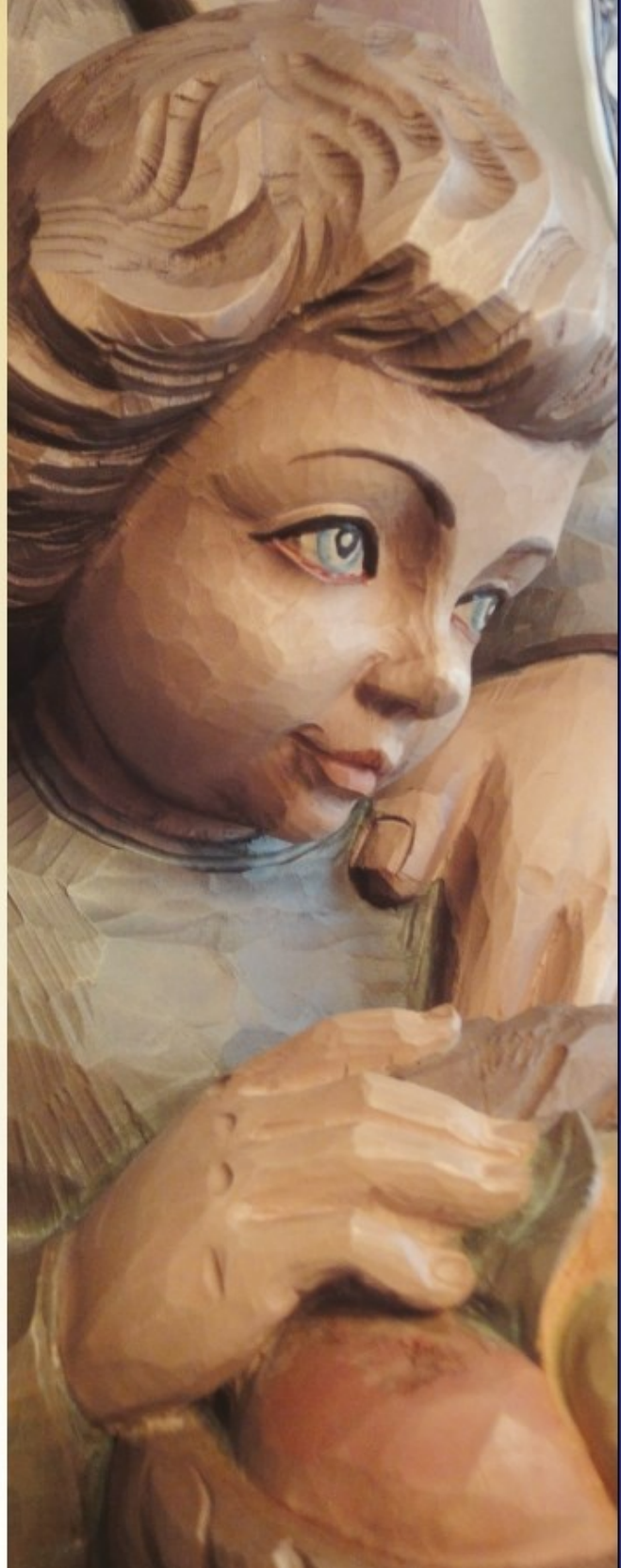

EINLADUNG ZUR KRIPPENAUSSTELLUNG IN GLANDORF



Nach dem großen Erfolg der Ausstellung im Jahre 2011 soll nun erneut eine Krippenausstellung in Glandorf durchgeführt werden.

Gezeigt werden Weihnachtskrippen aus dem Osnabrücker Land, Künstlerkrippen, Laienkrippen und Krippen aus Privathaushalten.

Einen besonderen Schwerpunkt bilden die Krippen der Schüler des Bildhauers Lukas Memken, wie z. B. Ludwig Nolde, Friedrich Vornholt, Alois Broxtermann, Willi Witte und Dominikus Witte. Die Werke von Ludwig Nolde sind jedoch im Diözesanmuseum Osnabrück zu sehen, wo aus Anlass seines 125. Geburtstages eine Sonderausstellung stattfindet.

Eröffnung der Ausstellung:

**Freitag, 22. November 2013 um 19.30 Uhr
in der St.-Johannis-Kirche Glandorf mit**

**Prof. Dr. Gerhard Lohmeier,
Krippenverein Osnabrück**

Anschließend Eröffnung und Führung durch die Ausstellung

Es besteht auch die Möglichkeit, einzelne Krippen und Krippenhäuser sowie Weihnachtsmotive aus Bronze und Intarsienarbeiten zu erwerben.

Der Erlös der Ausstellung ist für die Renovierung der St.-Johannis-Kirche bestimmt.

